laboratorio 7 Sensor de Temperatura y Humedad DHT11 con Alarma Climática

Materiales

#	Material / Componente	Cantidad	Descripción
1	Arduino UNO / Nano	1	Microcontrolador para leer el sensor y controlar salidas
2	Sensor DHT11	1	Mide temperatura y humedad
3	Protoboard	1	Para realizar conexiones sin soldar
4	Cables jumper (M-M)	Varios	Para conexiones entre componentes
5	LED (rojo)	1	Indicador de alerta por temperatura
6	LED (azul o verde)	1	Indicador de alerta por humedad
7	Resistencias 220Ω	2	Protección para los LEDs
8	Buzzer (zumbador)	1	Emite sonido cuando hay alerta
9	Resistencia 10kΩ (opcional)	1	Pull-up para el DHT11 (si no viene en módulo)
10	Computadora con Arduino IDE	1	Para programar y visualizar datos
11	Cable USB	1	Para conectar Arduino a la PC

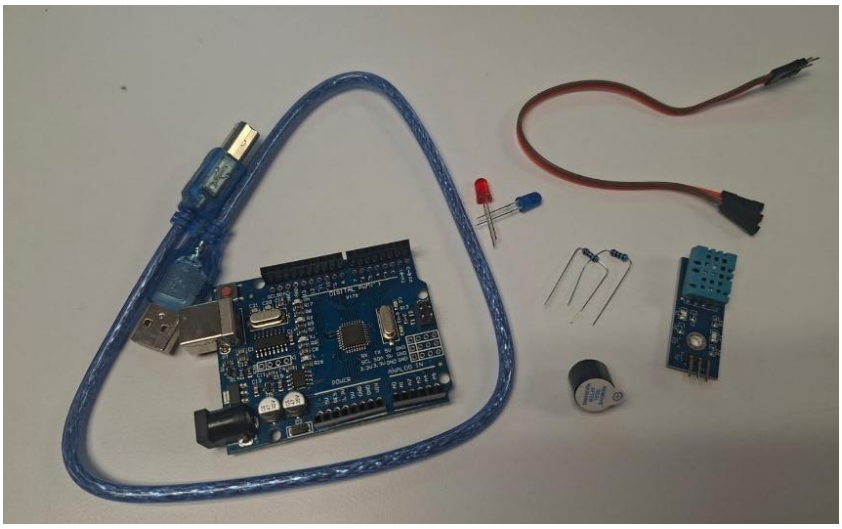

Circuito

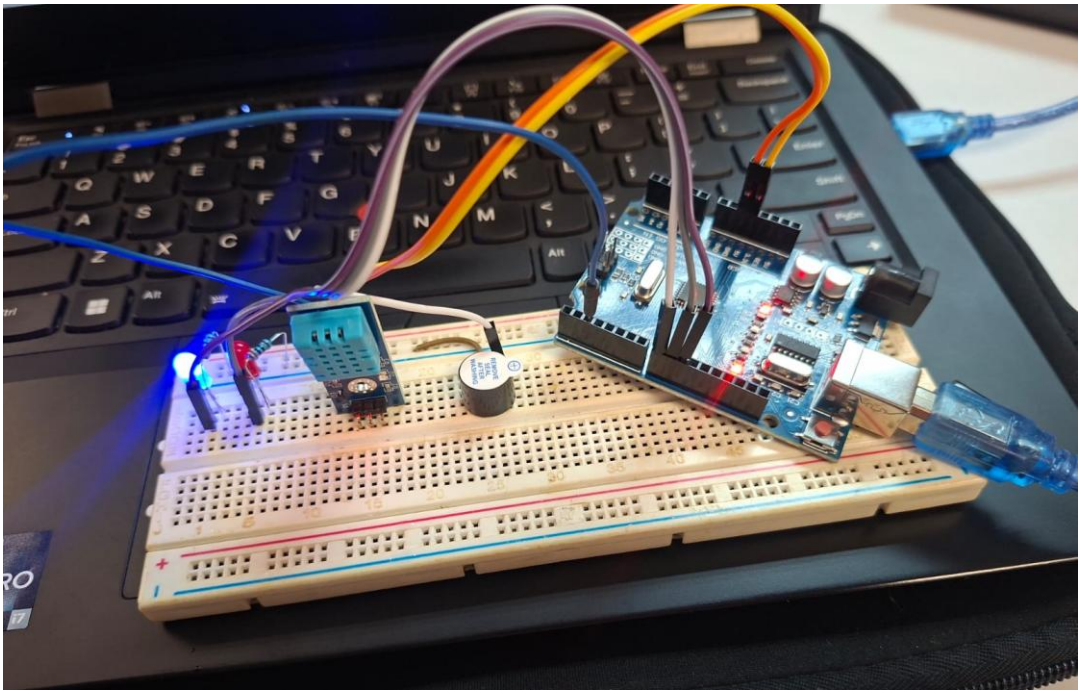

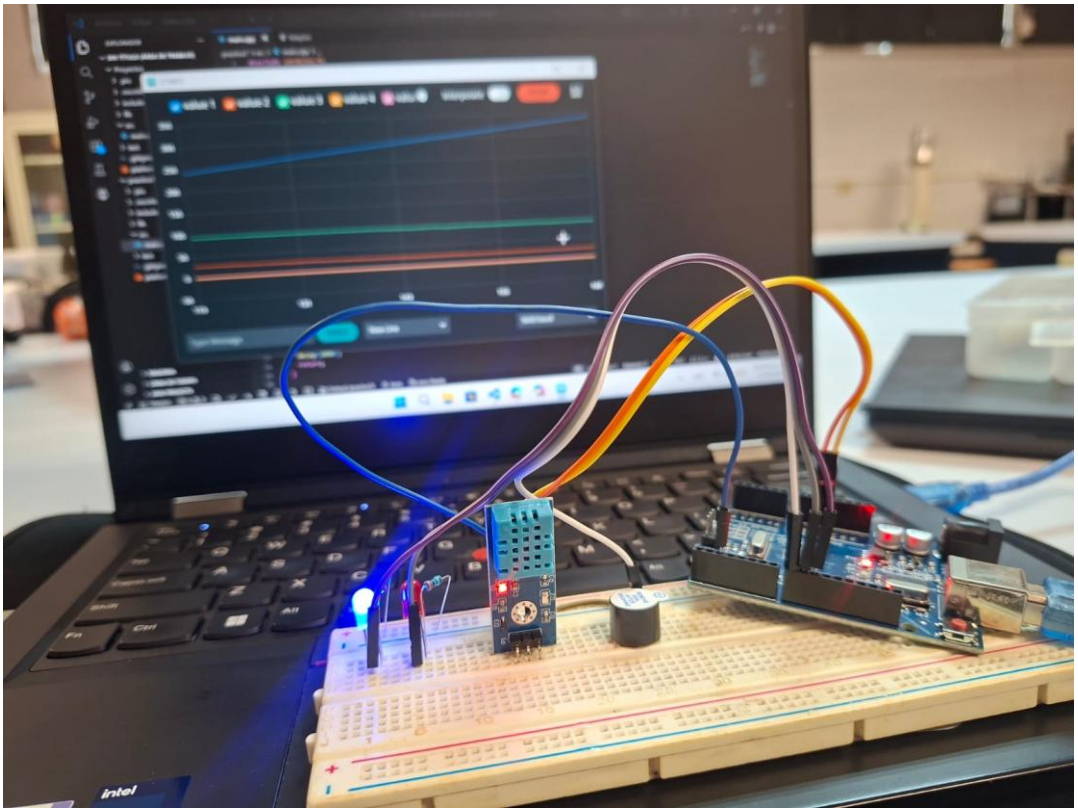

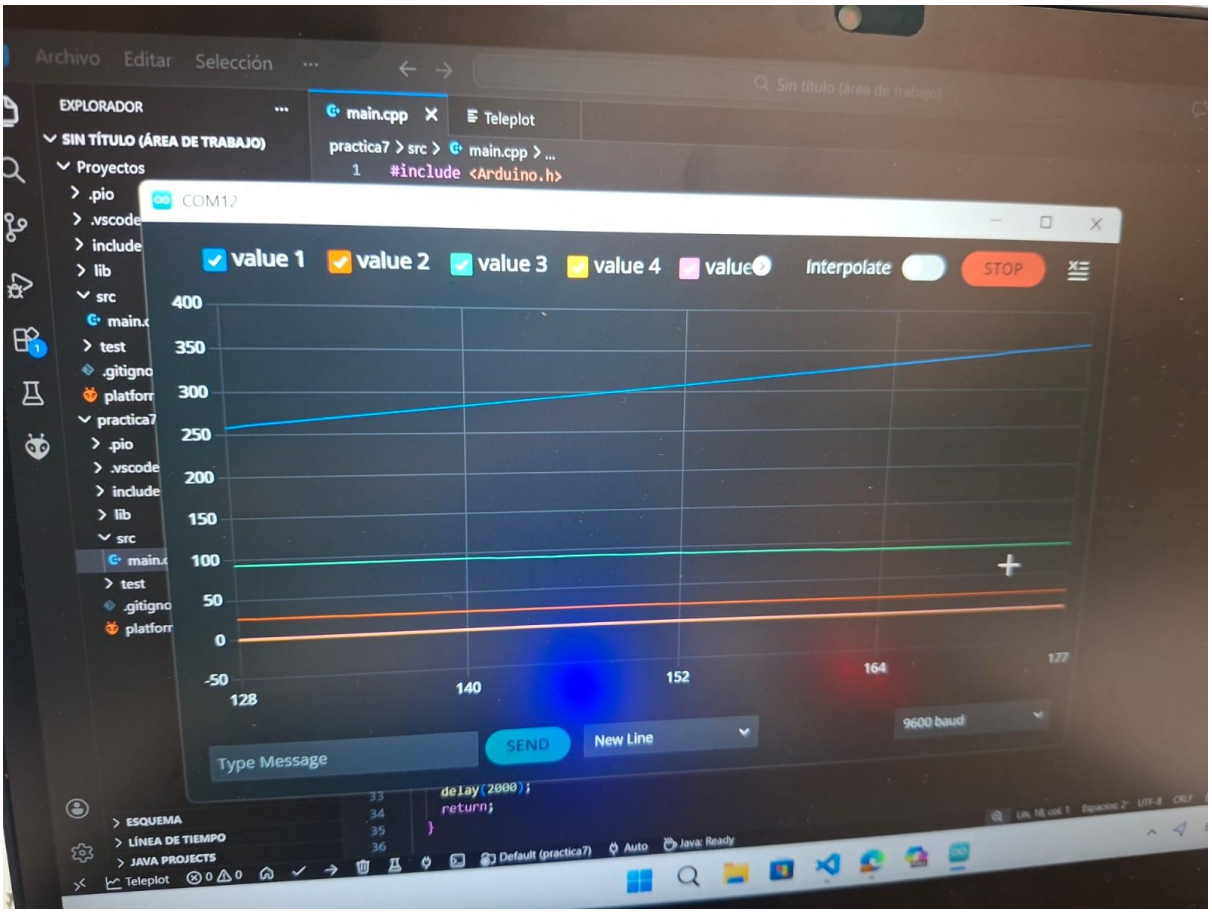
Archivo Editar Selección
EXPLORADOR
SIN TÍTULO (ÁREA DE TRABAJO)
Proyectos
main.cpp
Teleplot
practica7 > src > main.cpp > ...
#include <Arduino.h>
COM12
value 1
value 2
value 3
value 4
Interpolate
STOP
400
350
300
250
200
150
100
50
0
-50
128
140
152
164
177
Type Message
SEND
New Line
9600 baud
delay(2000);
return;
}
ESQUEMA
LÍNEA DE TIEMPO
JAVA PROJECTS
Teleplot
Default (practica7)
Auto
Java: Ready